Boeing Avenue 241-251, Schiphol-Rijk
Begane grond

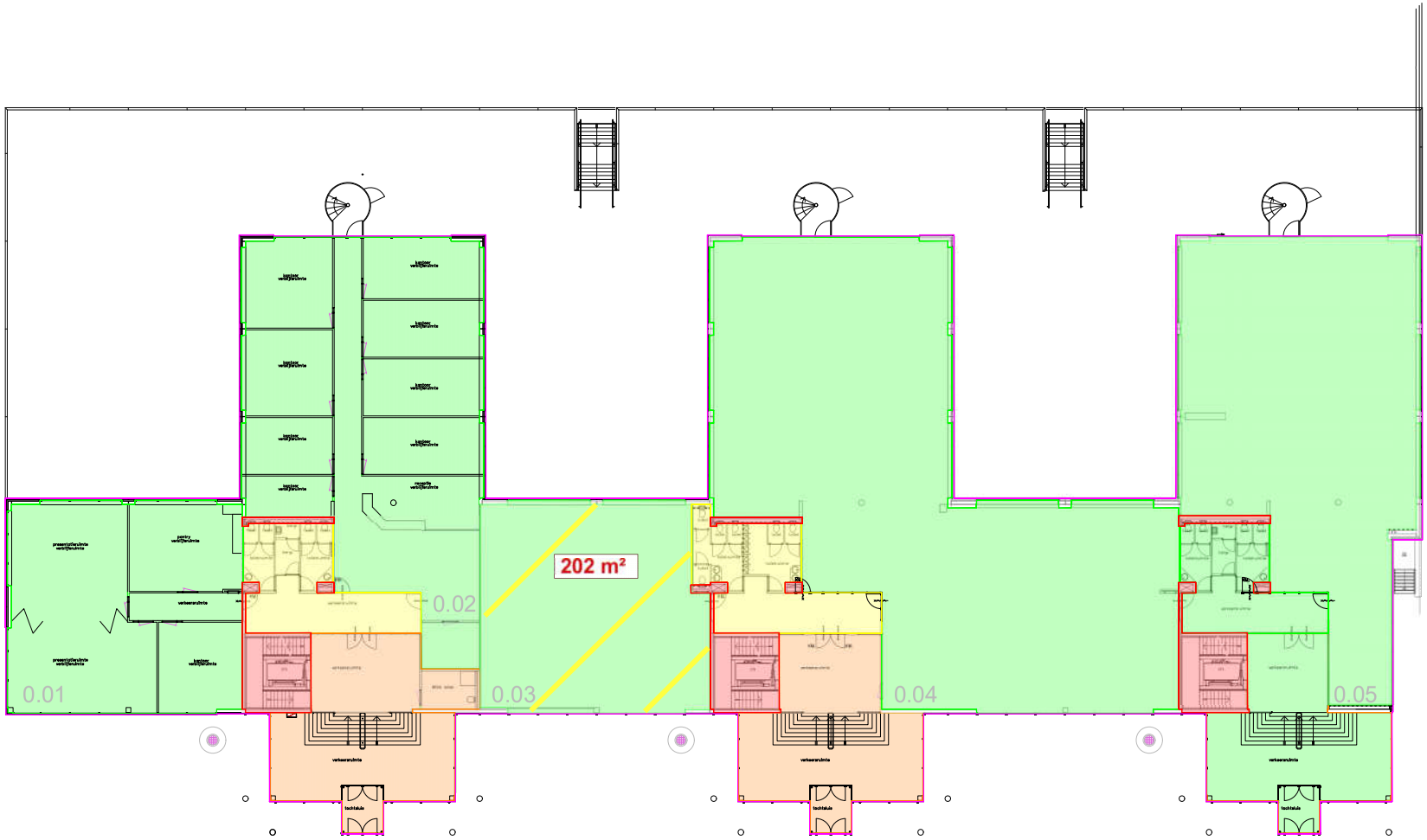

OMSCHRIJVING	Uitwerking BVO en VVO complex, Boeing Avenue 241-251, Schiphol-Rijk
OPDRACHTGEVER	Magnus Group
VERDIEPING	Begane grond
TEKENAAR	JF
SCHAAL	1:100
FORMAAT	A0
DATUM	16-03-2022
MEETCERTIFICAAT	B

BA 0.02

wijz 1:	16-3-2023 (JW)
wijz 2:	...
wijz 3:	...
wijz 4:	...
wijz 5:	...
wijz 6:	...

EN Vastgoed vision
Roode Wildemanweg 47
1521PZ Wormerveer

Telefoon (075) 888 0383
E-mail info@envastgoedvision.nl
Internet www.envastgoedvision.nl

Rabobank 1488.66.751
BTW 8517.07.944
Kvk 55431003

Deze tekening blijft eigendom van 'EN Vastgoed vision' en mag zonder haar schriftelijke toestemming niet worden gekopieerd, vermenigvuldigd of worden aangewend voor een ander project anders dan aangegeven op deze tekening, onverschillig of dit een oorspronkelijke opdrachtgever of derden betreft. E.e.a. volgens en overeenkomstig de auteurswet. Alle opdrachten worden aanvaard en uitgevoerd onder uitsluiting van iedere aansprakelijkheid voor zover deze verder gaat dan de dekking welke de verplichte beroepsaansprakelijkheidszekering voor het desbetreffende voorval verleend.

Boeing Avenue 241-251, Schiphol-Rijk
2e verdieping

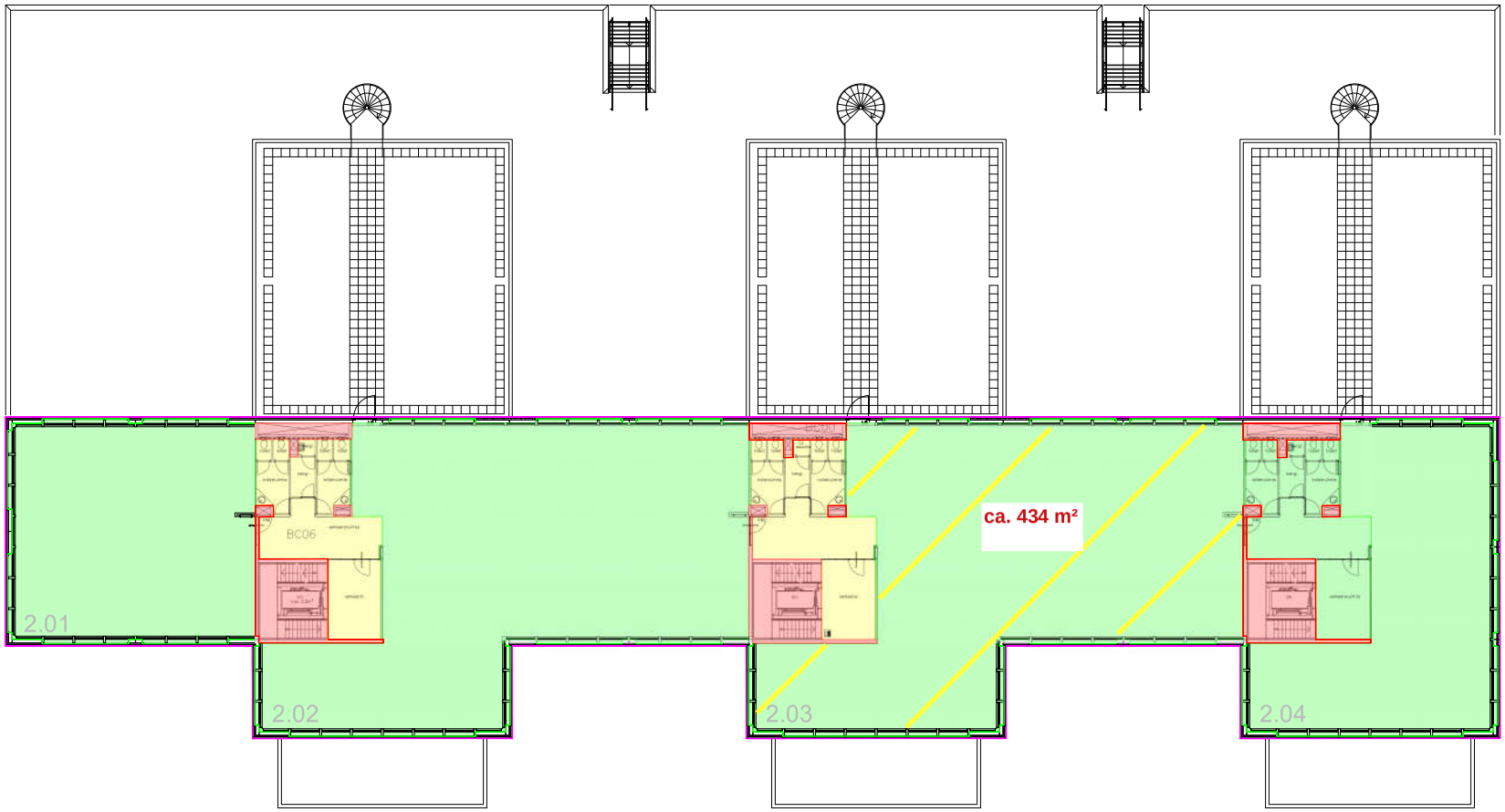

OMSCHRIJVING	Uitwerking BVO en VVO complex, Boeing Avenue 241-251, Schiphol-Rijk	BA 2.02
OPDRACHTGEVER	Magnus Group	
VERDIEPING	2e verdieping	wijz 1: 16-3-2023 (JW)
TEKENAAR	JF	wijz 2: ...
SCHAAL	1:100	wijz 3: ...
FORMAAT	A0	wijz 4: ...
DATUM	16-03-2022	wijz 5: ...
MEETCERTIFICAAT	B	wijz 6: ...

EN Vastgoed vision
Roode Wildemanweg 47
1521PZ Wormerveer

Telefoon (075) 888 0383
E-mail info@envastgoedvision.nl
Internet www.envastgoedvision.nl

Rabobank 1488.66.751
BTW 8517.07.944
Kvk 55431003

Deze tekening blijft eigendom van 'EN Vastgoed vision' en mag zonder haar schriftelijke toestemming niet worden gekopieerd, vermenigvuldigd of worden aangewend voor een ander project anders dan aangegeven op deze tekening, onverschillig of dit een oorspronkelijke opdrachtgever of derden betreft. E.e.a. volgens en overeenkomstig de auteurswet. Alle opdrachten worden aanvaard en uitgevoerd onder uitsluiting van iedere aansprakelijkheid voor zover deze verder gaat dan de dekking welke de verplichte beroepsaansprakelijkheidszekering voor het desbetreffende voorval verleend.

Boeing Avenue 241-251, Schiphol-Rijk
3e verdieping

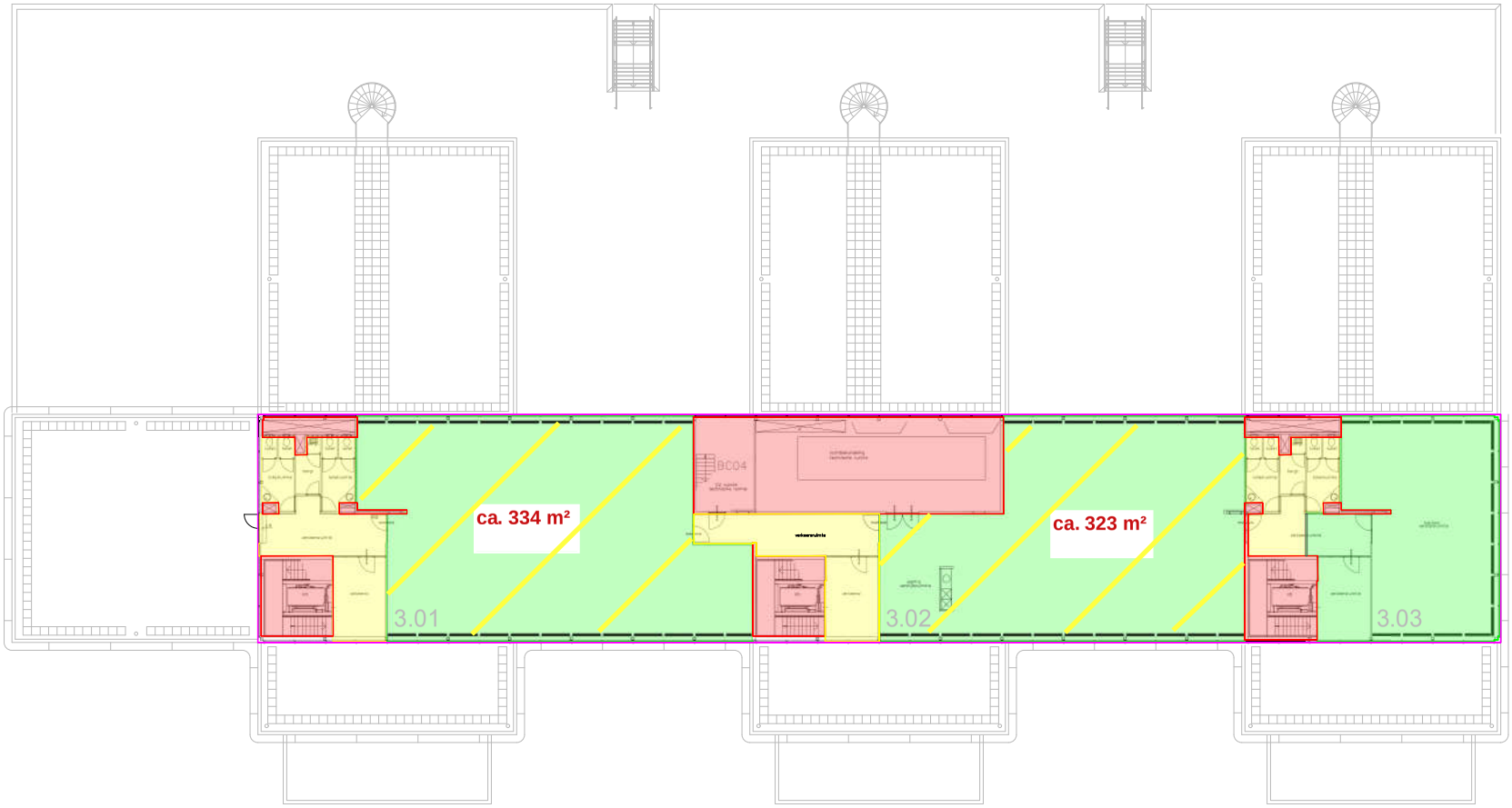

OMSCHRIJVING	Uitwerking BVO en VVO complex, Boeing Avenue 241-251, Schiphol-Rijk	BA 3.02
OPDRACHTGEVER	Magnus Group	
VERDIEPING	3e verdieping	wijz 1: 16-3-2023 (JW)
TEKENAAR	JF	wijz 2: ...
SCHAAL	1:100	wijz 3: ...
FORMAAT	A0	wijz 4: ...
DATUM	16-03-2022	wijz 5: ...
MEETCERTIFICAAT	B	wijz 6: ...

EN Vastgoed vision
Roode Wildemanweg 47
1521PZ Wormerveer

Telefoon (075) 888 0383
E-mail info@envastgoedvision.nl
Internet www.envastgoedvision.nl

Rabobank 1488.66.751
BTW 8517.07.944
Kvk 55431003

Deze tekening blijft eigendom van 'EN Vastgoed vision' en mag zonder haar schriftelijke toestemming niet worden gekopieerd, vermenigvuldigd of worden aangewend voor een ander project anders dan aangegeven op deze tekening, onverschillig of dit een oorspronkelijke opdrachtgever of derden betreft. E.e.a. volgens en overeenkomstig de auteurswet. Alle opdrachten worden aanvaard en uitgevoerd onder uitsluiting van iedere aansprakelijkheid voor zover deze verder gaat dan de dekking welke de verplichte beroepsaansprakelijkheidszekering voor het desbetreffende voorval verleend.