

A
B
C
D
E
F
G
H
I

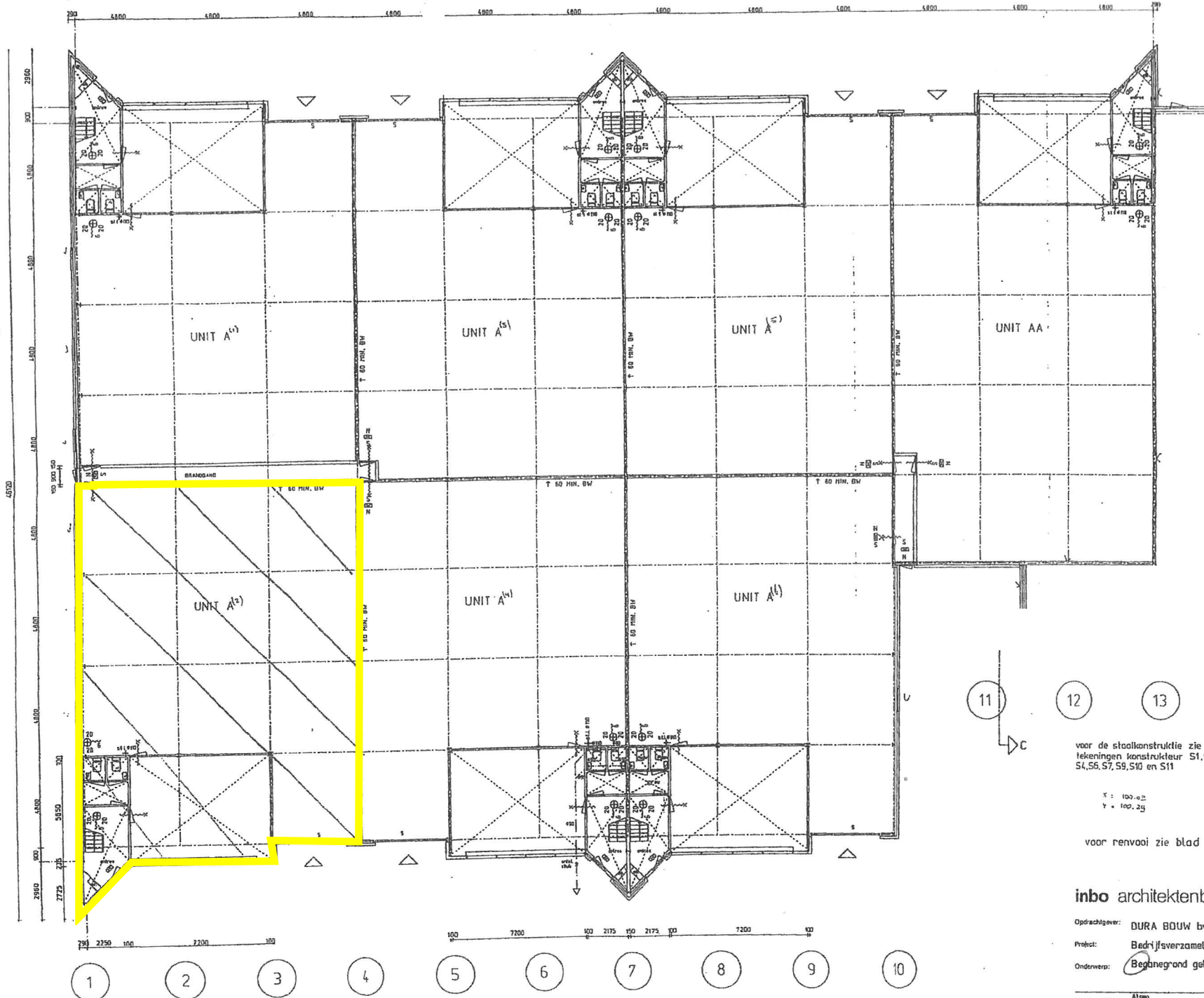

GEBOUW C
BELENDING

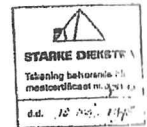

11 12 13

voor de staalkonstruktie zie tekeningen konstruktieur S1,S3, S4,S6,S7,S9,S10 en S11

x = 100,00
y = 100,20

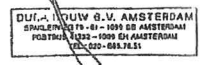

voor renvoer zie blad J1102

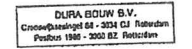

inbo architectenburo

Opdrachtgever: DURA BOUW bv Rotterdam
 Project: Bedrijfsverzamelgebouw Hoofddorp
 Onderwerp: Begane grond gebouw B

Projectarchitect: Alsmo Datum: 10-03-1990
 Projectleider: Onderwater 1212633
 Geleider: Millos Projecties: 11171

Aansluiting
 a) D
 b
 c

A
B
C
D
E
F
G
H
I

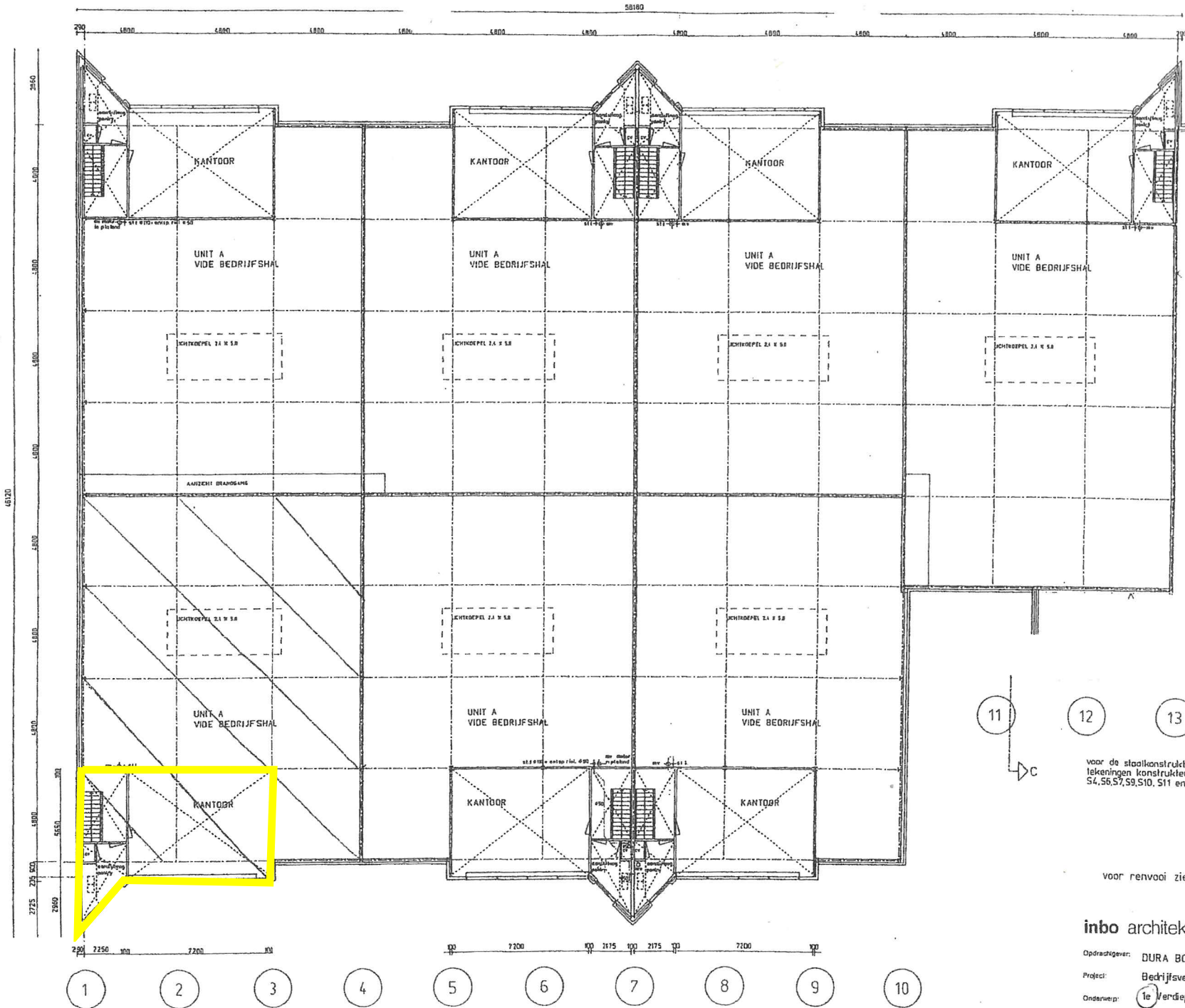

GEBOUW C
BELENDING

STARKE DM
Tekenings in deze
max. draagkracht
d.d. 19 0 11

11 12 13

voor de staalkonstruktie zie
tekeningen constructeur S1,S3,
S4,S6,S7,S9,S10,S11 en S12.

DURA BOUW B.V. AMSTERDAM
SPANDEWEG 7A 1017 CA AMSTERDAM
POSTBUS 4125 1000 EN AMSTERDAM
TEL. 020-612111

voor renvoi zie blad J1102

DURA BOUW B.V.
Crossweg 66 - 3054 GJ Rotterdam
Postbus 1905 - 3000 BZ Rotterdam

inbo architectenburo

Opdrachtgever: DURA BOUW bv Rotterdam
Project: Bedrijfsverzamelgebouw Hoofddorp
Onderwerp: 1e Verdieping gebouw B

Projectarchitect: Alsma
Projectleider: Onderwater
Getekend: Viltas
Datum: 10-03-1990
Projectnr.: 1212431
J1105

[Handwritten signature]