

VERHUURGEGEVENS - Begane Grond

Rapportnummer : E002319_1119RB97-115_002
Certificaatnummer : E002319_1119RB97-115_002A

Gebouw : 1119RB97-115
Adres : Beechavenue 97-115
Plaats : Schiphol-Rijk
Datum : 5-5-2021

Bouwlaag : Begane Grond

Certificaat
A

Huurders:

- Netix Global
- Taurus
- Toeslag bouwlaagniveau
- Toeslag gebouwniveau

Contour:

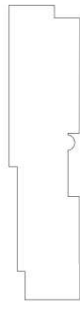

Opmerkingen:

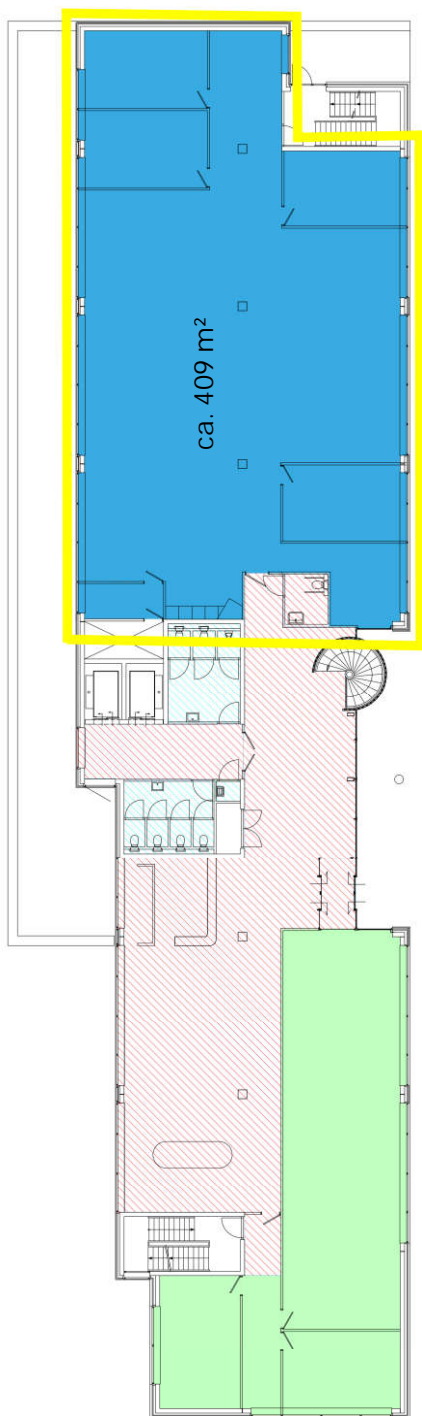

Begane grond
(turnkey oplevering)

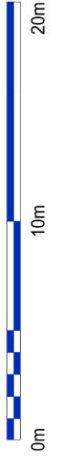

VERHUURGEGEVENS - 1e Verdieping

Rapportnummer : B002319_1119RB97-115_002
Certificaatnummer : B002319_1119RB97-115_002A

Gebouw : 1119RB97-115
Adres : Beechavenue 97-115
Plaats : Schiphol-Rijk
Datum : 5-5-2021

Bouwlaag : 1e Verdieping

Certificaat
A

Huurders:

- Leegstand 1EL-BA
- Leegstand 1ER-BA
- Toeslag bouwlaagniveau

Contour:

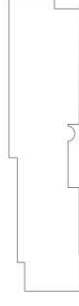

Opmerkingen:

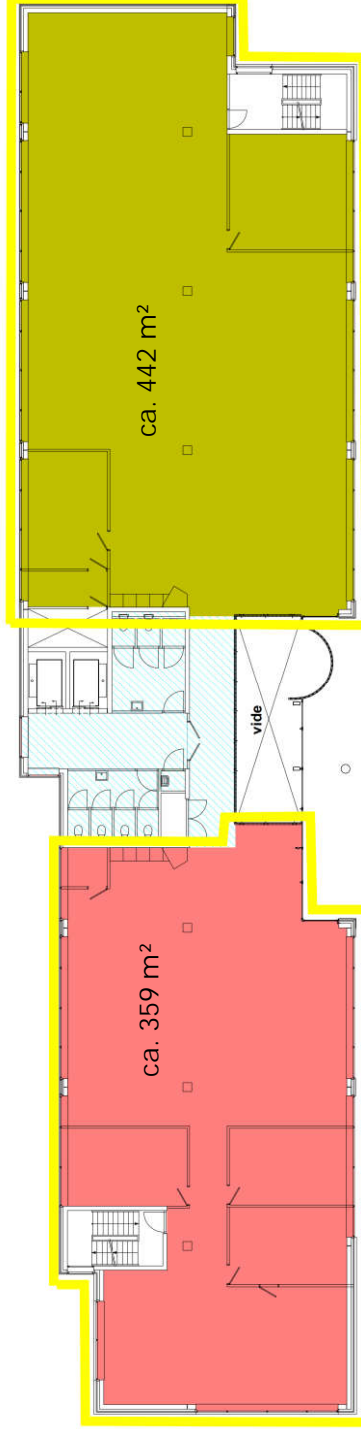

Eerste verdieping

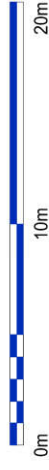

VERHUURGEGEVENS - 2e Verdieping

Rapportnummer : B002319_1119RB97-115_002
Certificaatnummer : B002319_1119RB97-115_002A

Gebouw : 1119RB97-115
Adres : Beechavenue 97-115
Plaats : Schiphol-Rijk
Datum : 5-5-2021

Bouwlaag : 2e Verdieping

Certificaat
A

Huurders:

- ATPI
- Toeslag bouwlaagniveau

Contour:



Opmerkingen:

Tweede verdieping

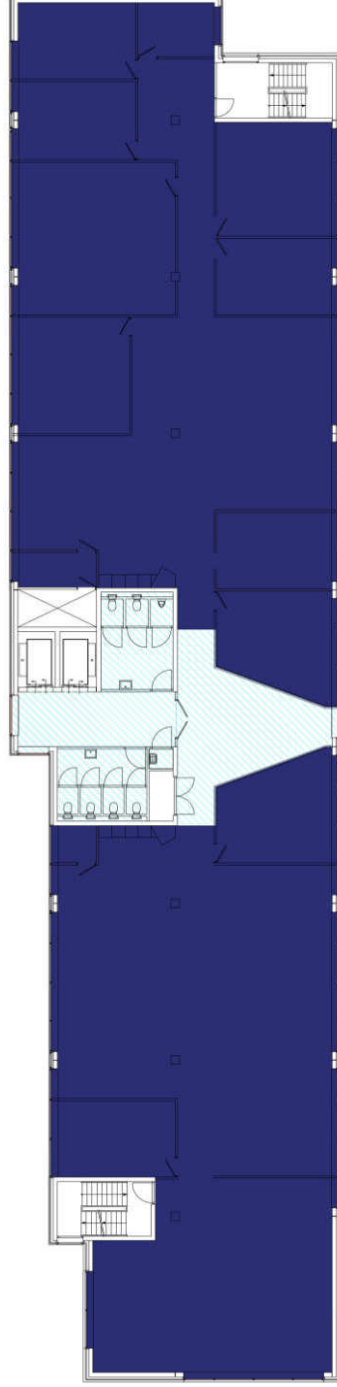

VERHUURGEGEVENS - 3e Verdieping

Rapportnummer : B002319_1119RB97-115_002
Certificaatnummer : B002319_1119RB97-115_002A

Gebouw : 1119RB97-115
Adres : Beechavenue 97-115
Plaats : Schiphol-Rijk
Datum : 5-5-2021

Bouwlaag : 3e Verdieping

Certificaat
A

Huurders:

- ATPI
- ▨ Toeslag bouwlaagniveau

Contour:



Opmerkingen:

Derde verdieping

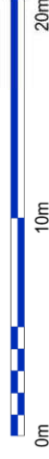

Rapportnummer : B002319_1119RB97-115_002
Certificaatnummer : B002319_1119RB97-115_002A

Gebouw : 1119RB97-115
Adres : Beechavenue 97-115
Plaats : Schiphol-Rijk
Datum : 5-5-2021

Bouwlaag : 1e Keider

Certificaat
A

Huurders:

- Leegstand -1L-BA
- Taurus
- Toeslag gebouwniveau

Contour:

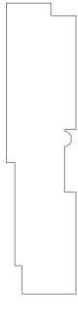

Opmerkingen:

1. Parkeergarage niet meegenomen in dit meetrapport
2. Noodstroomaggegraat niet meegenomen in dit meetrapport

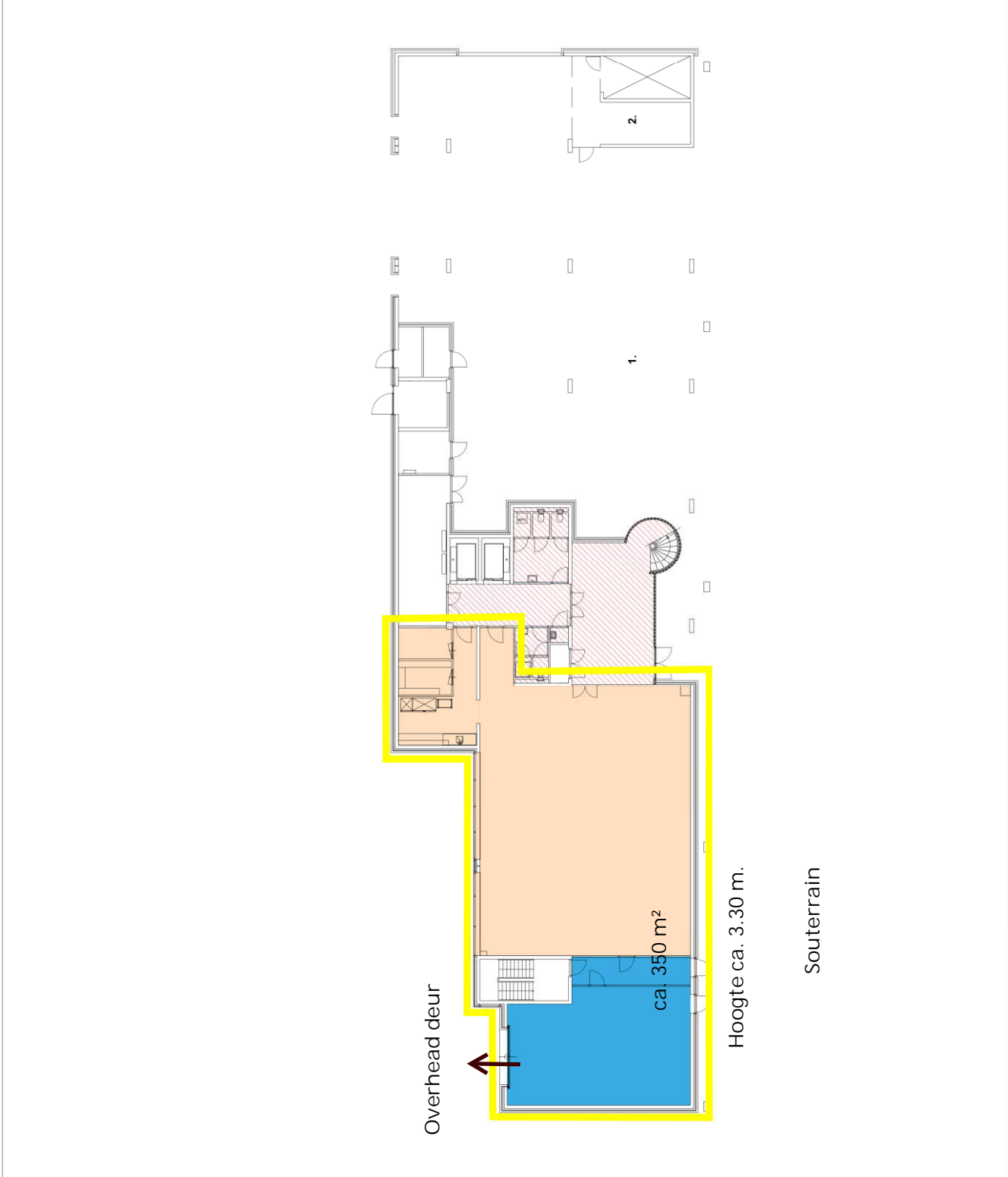

ca. 350 m²

Hoogte ca. 3.30 m.

Souterrain